



## EVALENS : Présentation (bloc 1)

# EVALENS, c'est quoi?

C'est un outil qui a été mis en place au sein de l'université de Liège dans le but d'évaluer les enseignements.

Il s'agit d'une évaluation **anonyme** qui porte sur les cours que vous avez suivis durant le quadrimestre écoulé.

## Ça sert à quoi?

- ✓ Elle a comme but d'améliorer la qualité des enseignements
- ✓ Elle permet aux enseignants de recevoir un retour sur les points positifs et les points à améliorer pour chacun de leurs enseignements
- ✓ Elle informe le responsable de chaque faculté sur ces mêmes aspects

# Quand a-t-elle lieu?



Celle-ci a lieu à **deux moments de l'année**, à l'issue du premier et du second quadrimestre.

- ✓ Ouverture du questionnaire pour **le Q1 du 01/12 – 28/02**
- Résultats disponibles : début mars
  
- ✓ Ouverture du questionnaire pour **le Q2 du 01/05 - 15/07**
- Résultats disponibles : mi-juillet

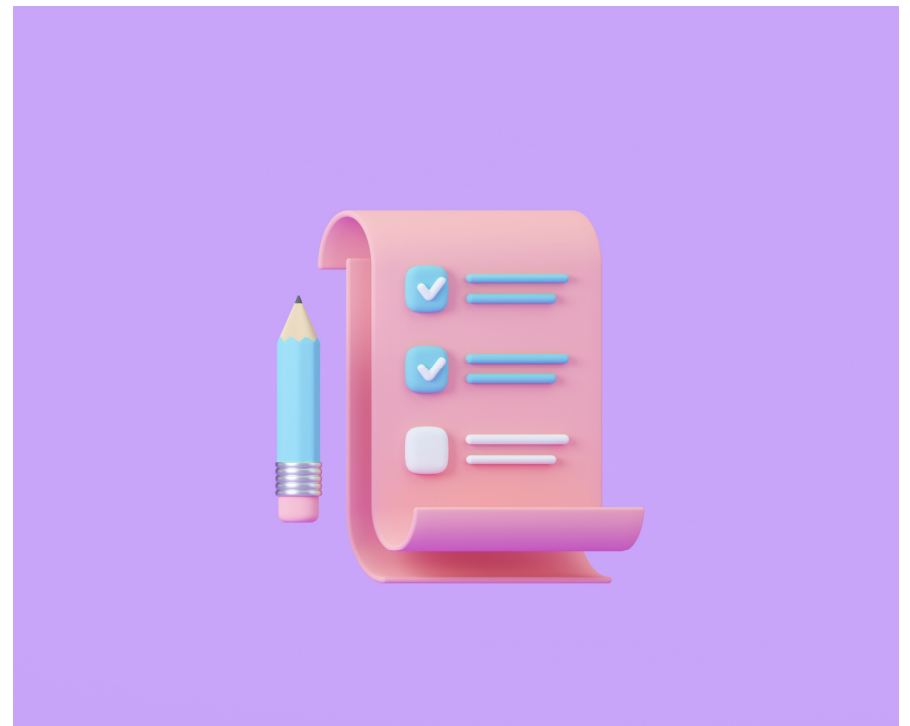

# Comment faire et comment se présente l'évaluation?



➤ Il suffit de vous connecter sur **MyULiege - Mon cursus - Evalens - Evaluation des cours**

## L'enquête se présente sous forme de

- Questions communes à toutes les facultés,
  - 5 pour tous les cours
  - + 2 pour les cours avec TP
  - + 1 pour les cours dispensés en anglais
- Questions éventuellement ajoutées par les enseignants et/ou les Vice-Doyens à l'Enseignement (max 5)

## Quelques exemples:

1. *La charge de travail globale n'excède pas celle indiquée par le nombre de crédits (1 crédit = 30 heures de "travail étudiant") ?*
2. *L'évaluation est cohérente avec les objectifs d'apprentissage du cours ?*
3. *Le cours s'est déroulé tel qu'énoncé dans l'engagement pédagogique ?*
4. *Les explications données lors des activités pratiques sont claires ?*
5. *L'enseignant s'exprime dans une langue claire et compréhensible ?*

# Comment répondre aux enquêtes Evalens?



- Les réponses des étudiants sont exprimées sur une échelle de 1 à 6 allant de « ***pas du tout d'accord*** » à « ***tout à fait d'accord*** ».
- La case « ***sans objet*** » doit être utilisée si la question n'est pas pertinente ou si l'information manque pour répondre à une question.
- Il est possible pour chaque question d'ajouter un commentaire : ceux-ci doivent être **constructifs et polis**

## 1 Questions obligatoires dans le cadre de l'évaluation de l'enseignement

### 1.1 Cours

#### L'enseignement - Généralité

La charge de travail globale n'excède pas celle indiquée par le nombre de crédits (1 crédit = 30 heures de "travail étudiant")

Pas du tout d'accord    Pas d'accord    Plutôt pas d'accord    Plutôt d'accord    D'accord    Tout à fait d'accord    Sans avis/objet

Le cours s'est déroulé tel qu'énoncé dans l'engagement pédagogique.

Pas du tout d'accord    Pas d'accord    Plutôt pas d'accord    Plutôt d'accord    D'accord    Tout à fait d'accord    Sans avis/objet

Les différentes parties du cours sont bien articulées.

Pas du tout d'accord    Pas d'accord    Plutôt pas d'accord    Plutôt d'accord    D'accord    Tout à fait d'accord    Sans avis/objet

# Sous quelle forme les résultats vous seront-ils communiqués?



➤ Ils seront communiqués aux étudiants sous forme de tableau

	2023-2024		2024-20225	
	Nb	%	Nb	%
<b>Cours</b>				
<b>Cours à évaluer</b>				
<b>Cours évalués</b>				
<b>Participation étudiante</b>				
<b>Étudiants invités</b>				
<b>Étudiants ayant participé activement l'évaluation</b>				
<b>Questionnaires</b>				
<b>Questionnaires soumis</b>				
<b>Questionnaires complétés</b>				
<b>Analyse des résultats</b>				
<b>Cours sans problème</b>				

# Comment interpréter les résultats ?



ULiège Faculté

## Participation étudiante

Nombre maximum d'étudiants pouvant répondre aux enquêtes	→	Etudiants invités	21.287	1.638
Nombre d'étudiants ayant commencé l'enquête	→	Etudiants participants	6.271	719
Nombre d'étudiants ayant terminé l'enquête	→	Etudiants ayant validé	4.568	556

## Analyse des résultats

Cours soumis à l'évaluation	→	Cours évalués	1.908	220
Cours avec suffisamment de réponses pour être analysés	→	Cours analysés	1.535	199
Nombre de cours pour lesquels l'analyse statistiques des résultats n'a pas permis de déceler d'insatisfaction significative de la part des étudiants	→	Cours sans problème	1.383	182
Nombre de cours qui feront l'objet d'un suivi de la part des autorités facultaires	→	Cours avec suivi spécifique	152	17



# A qui les résultats sont-ils communiqués?

- Les résultats de chaque cours sont communiqués, **de manière anonyme**, à chaque enseignant concerné, ainsi qu'au Doyen et au Vice-Doyen de la faculté.

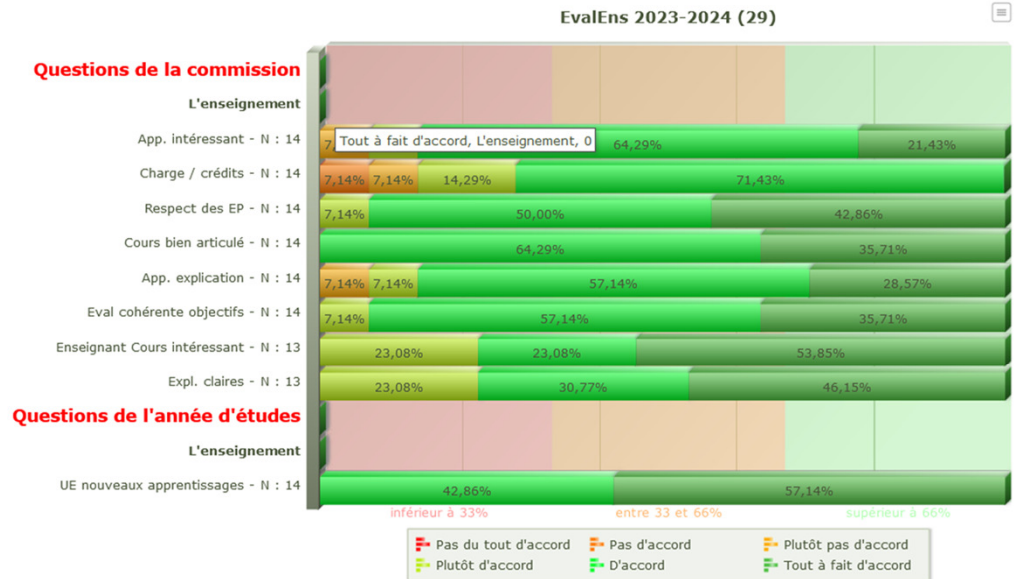

EvalEns 2023-2024 (29)														
	Rép 1	Rép 2	Rép 3	Rép 4	Rép 5	Rép 6	Total	SAO	Moyenne	Ecart-Type	Nb. Pair Valide	Moyenne des pairs	Ecart-Type des pairs	Delta
<b>Questions de la commission</b>														
<b>L'enseignement - Généralité</b>														
Durant les activités pratiques, l'encadrant rend le travail à réaliser intéressant.	0	0	1	1	9	3	14	0	5	0,78	62	4,68	1,17	0,32
La charge de travail globale n'excède pas celle indiquée par le nombre de crédits (1 crédit = 30 heures de "travail étudiant")	0	1	1	2	10	0	14	0	4,5	0,94	77	4,74	1,13	-0,24
Le cours s'est déroulé tel qu'énoncé dans l'engagement pédagogique.	0	0	0	1	7	6	14	0	5,36	0,63	71	5,07	0,93	0,29
Les différentes parties du cours sont bien articulées.	0	0	0	0	9	5	14	0	5,36	0,5	75	4,8	1,04	0,56
Les explications données lors des activités pratiques sont claires.	0	0	1	1	8	4	14	0	5,07	0,83	59	4,73	1,1	0,34
L'évaluation est cohérente avec les objectifs d'apprentissage du cours	0	0	0	1	8	5	14	0	5,29	0,61	74	4,93	0,83	0,35
L'enseignant rend le cours intéressant.	0	0	0	3	3	7	13	1	5,31	0,85	104	4,87	0,98	0,44
Les explications de l'enseignant concernant la matière sont claires.	0	0	0	3	4	6	13	1	5,23	0,83	103	4,87	1,04	0,36
<b>Questions de l'année d'études</b>														
Cette unité d'enseignement m'a permis de réaliser de nouveaux apprentissages.	0	0	0	0	6	8	14	0	5,57	0,51	78	5,27	0,71	0,3

[Obtenir les commentaires des étudiants](#)  
 Procédure, explications et interprétation des résultats sur l'intranet dédié



# Nouveauté depuis 2023-2024

Un concours qui permet de gagner aux facultés 3000€ afin de réaliser un projet institutionnel ou facultaire.

## Oui, mais comment faire?

- Il suffit d'être dans les trois facultés avec le meilleur taux de réponse. Plus vous êtes nombreux à participer, plus de chances vous avez de gagner!



Ce projet doit être en lien avec les 17 objectifs de développement durable.

[https://www.durable.uliege.be/cms/c\\_10627848/fr/durable-17-odd](https://www.durable.uliege.be/cms/c_10627848/fr/durable-17-odd)



## • Les gagnants en 2023-2024

1. Gembloux Agro-Bio Tech -> **Festival Solarpunk**
2. Faculté des Sciences Appliquées -> **Don à l'association « Ingénieurs Sans Frontière »**
3. Faculté des Sciences -> **Don au Télévie**



Vous savez  
ce qu'il  
vous reste  
à faire !